

Projecto:

Edifício Sede EDP

Localização:

Lisboa - Portugal

Finalização do projecto:

06/2015

Dono de Obra:

EDP – Energias de Portugal

**Projectista/Arquitecto/
Especificador:**

Aires Mateus e Associados

Sector de mercado:

Edifício Público - Privado

**Produtos utilizados e
quantidades:**

MasterTop P 617

MasterTop P 621

MasterSeal P 682

MasterSeal P 684

MasterSeal P 698

MasterSeal P 691

MasterSeal M 803

MasterSeal TC 259

Nova Sede EDP MasterSeal Roof 2103



A nossa referência em Lisboa (Portugal): Nova Sede EDP

Enquadramento

Construção da Nova Sede da EDP – Energias de Portugal. O projecto é composto por dois edifícios com 7 pisos acima do solo e 6 em cave. A duas torres foram construídas em betão branco arquitectónico.

O desafio

Edifício Arquitectónico com áreas de reduzido acesso onde sistemas tradicionais de impermeabilização não eram possíveis de aplicar, a componente estética em alguns pontos também era importante para manter a materialidade do espaço.

Contacto:

BASF Portuguesa S.A.

Rua 25 de Abril, n.º 1

2685-368 Prior Velho (Portugal)

Tel. +351 949 99 00

Fax +351 949 99 48

E-mail: geral-ebeportugal@basf.com

 **BASF**

We create chemistry

Nova Sede EDP

MasterSeal Roof 2103

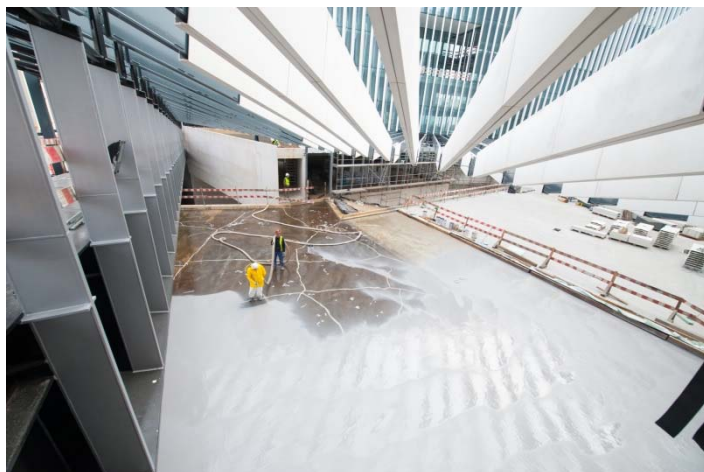

A nossa referência em Lisboa (Portugal): Nova Sede EDP

Nossa solução

O Sistema MasterSeal Roof 2103 foi o seleccionado para executar as impermeabilizações de todo o projecto.

Benefícios para o cliente

O sistema MasterSeal Roof 2103 permite uma maior flexibilidade no planeamento da obra e respectivas actividades devido à sua rapidez de execução. A aplicação em vários tipos de suportes foi outro ponto decisivo na escolha da solução.

Para o cliente final a facilidade de manutenção e durabilidade do sistema são as maiores valias.

Dados de resumo do projecto

- Área total Impermeabilizada 6500m²
- Uma única solução para todo o projecto
- Topcoat fornecido em várias cores

Master Builders Solutions da BASF

A marca Master Builders Solutions reflecte os conhecimentos da BASF e oferece soluções químicas personalizadas para a construção, tanto para obras novas como para a reparação e reabilitação de estruturas. A marca Master Builders Solutions foi criada com base na experiência acumulada ao longo de 100 anos de presença na indústria da construção. A base da marca Master Builders Solutions representa a combinação entre o conhecimento individual e a experiência acumulada pela nossa comunidade global na BASF, para em conjunto com os nossos clientes, permitir a resolução de qualquer desafio construtivo.

Mais informação disponível em:

www.master-builders-solutions.basf.pt